



En vigueur le 24 août 2020

Autres informations disponibles :

sts.qc.ca



819 564-2687

Vermeille cosms Textez au 819 564-2687 le no de ligne (espace) no d'arrêt pour obtenir l'heure des prochains passages.

49

NORTHROP-FRYE
CHUS — HÔTEL-DIEU

54

NORTHROP-FRYE
CHUS — FLEURIMONT

EXPRESS

IGA EXTRA – KING OUEST
NORTHROP-FRYE

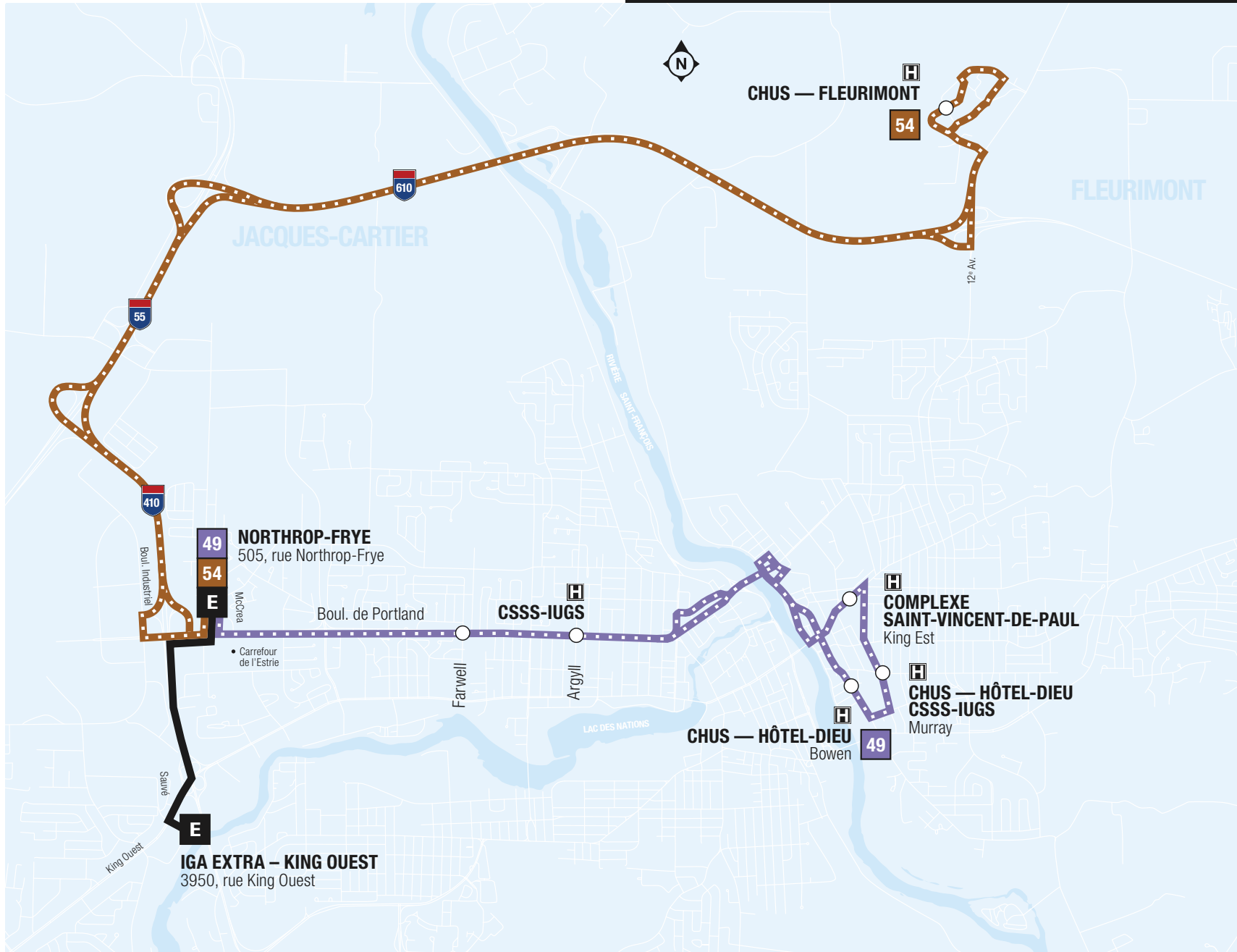

EXPRESS

IGA EXTRA 3950, Rue King Ouest	NORTHROP-FRYE 505, Rue Northrop-Frye
6:29	6:34
7:19	7:24
7:55	8:00
8:25	8:30

49 LUN AU VEN

NORTHROP-FRYE 505, Rue Northrop-Frye	Portland • Northrop-Frye	Portland • Farwell	Portland • CSSS-IUGS (Pavillon Argyll)	Complexe Saint-Vincent-de-Paul King Est	CHUS — Hôtel-Dieu CSSS-IUGS Murray	CHUS — HÔTEL-DIEU Bowen
6:36	6:36	6:38	6:41	6:47	6:50	6:51
7:25	7:25	7:28	7:31	7:38	7:41	7:43
8:02	8:02	8:05	8:09	8:19	8:23	8:25
8:31	8:31	8:34	8:37	8:47	8:51	8:53

EXPRESS

IGA EXTRA 3950, Rue King Ouest	NORTHROP-FRYE 505, Rue Northrop-Frye
6:29	6:34
6:58	7:03
7:19	7:24
7:55	8:00
8:25	8:30
-	-

54 LUN AU VEN

NORTHROP-FRYE 505, Rue Northrop-Frye	CHUS — Fleurimont (Entrée principale)	CHUS — FLEURIMONT
6:35	6:48	6:52
7:04	7:17	7:22
7:26	7:39	7:44
8:01	8:13	8:18
8:35	8:47	8:51
15:32	15:44	15:49

49 LUN AU VEN

COMPLEXE SAINT-VINCENT-DE-PAUL KING EST	CHUS — Hôtel-Dieu CSSS-IUGS Murray	CHUS — Hôtel-Dieu Bowen	Portland • CSSS-IUGS (Pavillon Argyll)	Portland • Farwell	Portland • Northrop-Frye	NORTHROP-FRYE 505, Rue Northrop-Frye
15:10	15:12	15:13	15:20	15:22	15:26	15:28
16:10	16:12	16:13	16:22	16:26	16:31	16:33
16:37	16:39	16:40	16:47	16:51	16:56	16:58
17:15	17:17	17:18	17:25	17:27	17:31	17:33

EXPRESS

NORTHROP-FRYE 505, Rue Northrop-Frye	IGA EXTRA 3950, Rue King Ouest
15:30	15:36
16:33	16:40
17:06	17:13
17:33	17:39

54 LUN AU VEN

CHUS — FLEURIMONT (Entrée principale)	CHUS — Fleurimont	NORTHROP-FRYE 505, Rue Northrop-Frye
15:12	15:15	15:29
15:41	15:45	15:59
16:07	16:11	16:28
16:46	16:50	17:06
17:10	17:13	17:27

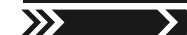
EXPRESS

NORTHROP-FRYE 505, Rue Northrop-Frye	IGA EXTRA 3950, Rue King Ouest
15:30	15:36
15:59	16:05
16:33	16:40
17:06	17:13
17:33	17:39

Attention, aucun arrêt intermédiaire ne sera desservi.

CONSEILS PRATIQUES

Arriver à l'arrêt 5 minutes avant l'heure de passage indiquée à l'horaire

Attendre en ligne lorsque plusieurs personnes sont à l'arrêt

POUR VOTRE SÉCURITÉ

Avant de monter à bord et après être descendu du véhicule, soyez attentif aux mouvements de circulation, particulièrement dans les endroits achalandés tels que les centres d'échanges.